



INFORME TECNICO RECORRIDO DE CONTROL Y VIGILANCIA RONDA HUMEDAL GUALI – No. 5

La Secretaría de Ambiente y Bienestar Animal desde el ámbito preventivo realiza recorridos de control y vigilancia en los ecosistemas estratégicos, con el fin de verificar las condiciones ambientales, identificar posibles afectaciones a los recursos naturales y realizar las acciones de prevención correspondientes.

Con base en lo anterior, el día 23 de abril del 2025 se realizó recorrido de control y vigilancia ambiental en las zonas de recuperación y de uso sostenible del humedal Gualí, de conformidad con lo establecido en el acuerdo CAR 001 de 2014 “Por medio del cual se declaran como Distrito Regional de Manejo Integrado (DMI), los terrenos comprendidos por los humedales de Gualí, Tres Esquinas y Lagunas de Funzhé, y su área de influencia directa ubicada en los municipios de Funza, Mosquera y Tenjo, Cundinamarca”, el cual se definió tres zonas: 1. Preservación (espejo de agua), 2. Recuperación (50 metros) y 3. Uso sostenible (100 metros), (ver ilustración 1).



Ilustración 1. Zonas de recuperación y uso sostenible humedal Gualí
Fuente: Google Earth



SC-CER116470

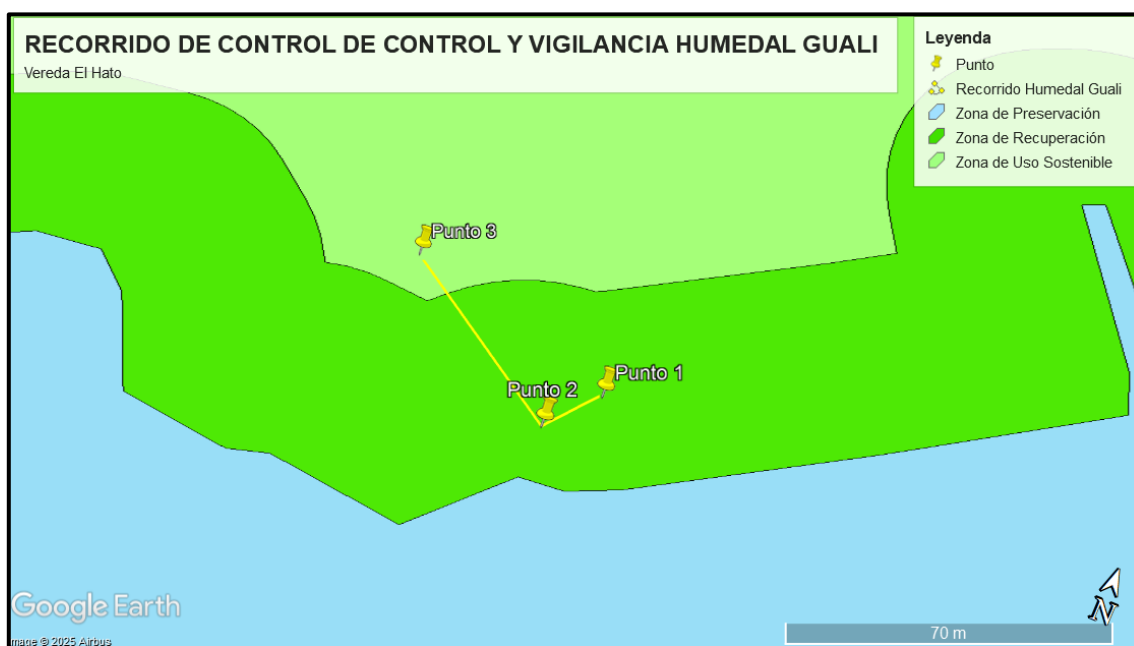

SA-CER753750



ST-CER753753



CO-SC-CER116470

CO-ST-CER753763

CO-SA-CER753750

03-FR-17-VER_09 2020-07-30
Funza - Cundinamarca



Dicho recorrido se llevó a cabo en la vereda El Hato, con el fin de identificar presuntas afectaciones ambientales desde las coordenadas 4°42'12.891"N-74°11'48.189"W, hasta 4°42'13.465" N y 74°11'50.034" W (ver ilustraciones 2,3 y 4)



Ilustración 2. Recorrido de control y vigilancia ronda Humedal Gualí Fuente:
Google Earth



Ilustración 3. Evidencia recorrida punto 1



Ilustración 4. Evidencia recorrida punto 2



SC-CER116470



SA-CER/753750



ST-CER/753753



CO-SC-CER116470

CO-ST-CER753763

CO-SA-CER/753750

03-FR-17-VER_09 2020-07-30
Funza - Cundinamarca



Ilustración 5. Evidencia recorrida punto 3

Durante el recorrido de control y vigilancia en el humedal Gualí, se evidenció una retroexcavadora realizando actividades de remoción de tierra en la zona de recuperación, coordenadas 4°42'12.279" N y 74°11'49.461" W como se observa en la siguiente ilustración.



Ilustración 6. Retroexcavadora



SC-CER116470

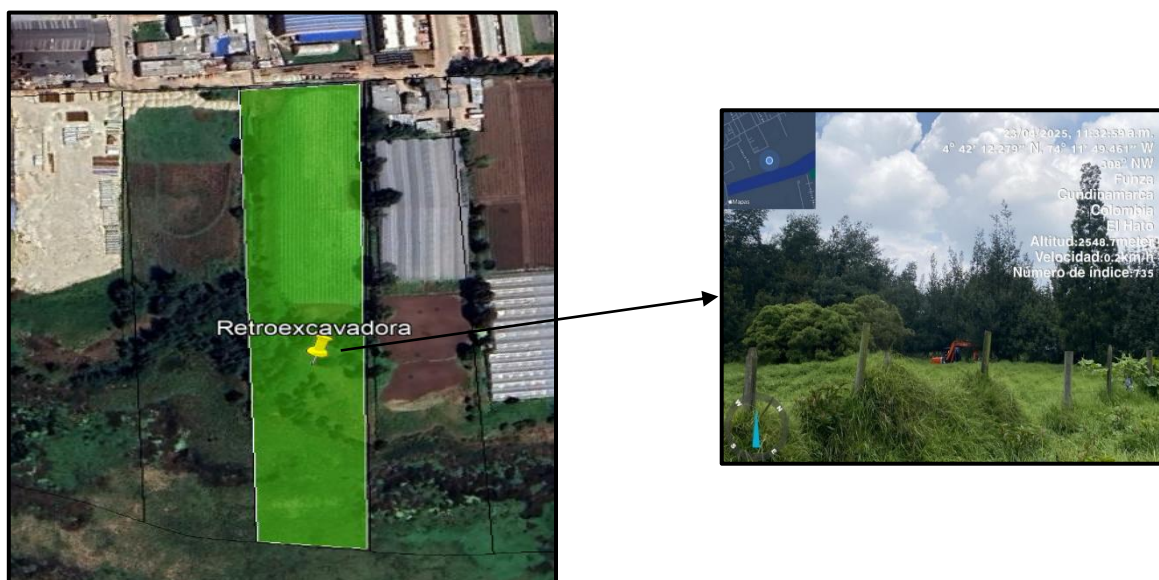

SA-CER/753750



ST-CER/753753



CO-SC-CER116470

CO-ST-CER753763

CO-SA-CER753750



ALCALDÍA DE
FUNZA

C.P.250020
Tel. +57(1) 823 40 70
823 40 71 / 823 40 73
Fax. + 57(1) 825 76 20
Dir. Cra. 14 No. 13-05

El predio en el cual se observó retroexcavadora, se denomina “Lote 5” y se encuentra identificado con cedula catastral 25286000000000007015000000000, de conformidad con la consulta realizada en el geoportal del Instituto Geográfico Agustín Codazzi -IGAC.



Ilustración 7. Consulta Catastral
Fuente: IGAC

Es importante mencionar que no fue posible confirmar si la excavación contaba con los permisos ambientales otorgados por la Corporación Autónoma Regional de Cundinamarca-CAR.

ALEXANDRA BUITRAGO GUACANEME
Secretaría de Ambiente y Bienestar Animal
Aprobó

YENNIFFER RODRIGUEZ DIAZ
Profesional Universitario
Revisó

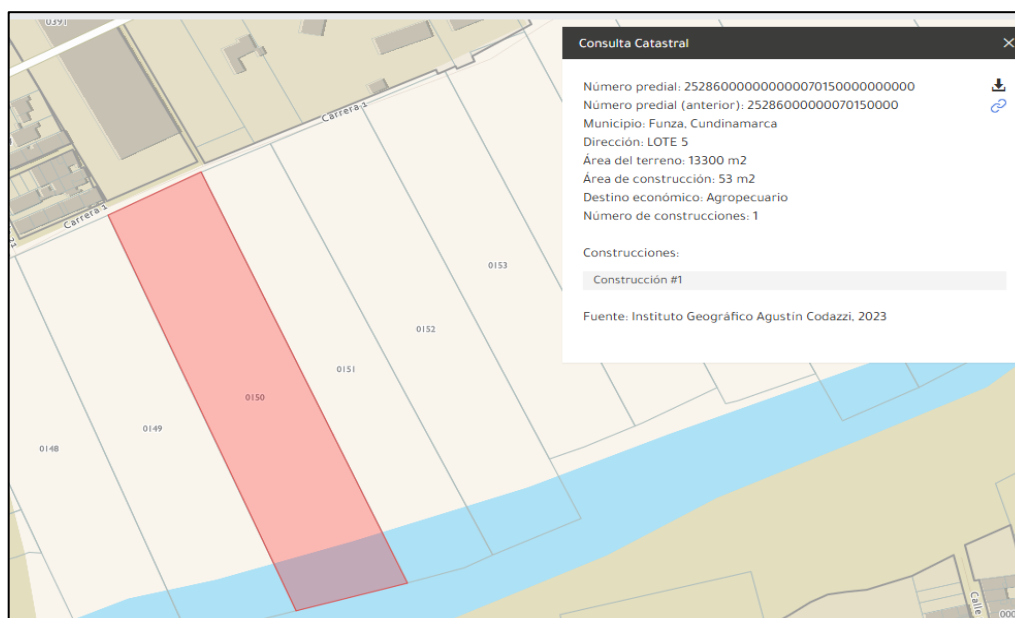
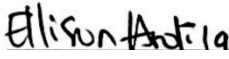
ELLISON ARDILA VASQUEZ
Contratista
Elaboró



SC-CER116470



SA-CER753750



ST-CER753753



CO-SC-CER116470
CO-ST-CER753763
CO-SA-CER753750

03-FR-17-VER_09 2020-07-30
Funza - Cundinamarca